

Pavillon

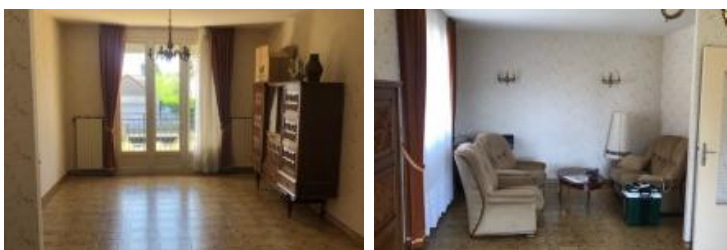

DESCRIPTION

dans ville de Sologne proche gare et autoroute , joli pavillon de 70m² bien entretenu sue terrain de 852m², salon salle à manger, cuisine équipée, deux chambres, salle d'eau avec douche et baignoire, WC séparé, garage en sous sol avec cuisine d'été et WC et une pièce servant de chambre, accès à l'étage par un escalier intérieur équipé d'un stanadouble vitrage, volets électriques. + 2 garages
Transaxia SALBRIS, CORBEAU Maryline - 06.45.12.39.29

INFORMATIONS

Année de construction : 1960

Nombre de pièces : 3

honoraires charge vendeur, hors frais de notaire

Nombre de salles de bain : 1

Nombre de chambres : 2

Nombre de salles d'eau : 0

Nombre de WC : 2

Cuisine :

Chauffage : Non

Surface habitable : 70m²

Surface du terrain : 852m²

Surface carrez : m²"

Surface terrasse : 0m²

VOTRE AGENCE

SALBRIS

35 rue du general giraud 41300 SALBRIS

Tél : 02.14.00.06.30

Site : transaxia-salbris.fr

Consommation énergétique

kWh/m²/an

Logement économe

A <=69

B 70 à 109

C 110 à 179

D 180 à 249

E 250 à 329

F 330 à 419

G >=420

Logement énergivore

299

kWh/m²/an

92

Kg Co2/m²/an

Emission de gaz

Kg Co2/m²/an

Faible émission de CO2

A <6

B 6 à 10

C 12 à 29

D 30 à 49

E 50 à 69

F 70 à 99

G >=100

Forte émission de CO2

92