

PETIT PRIX !

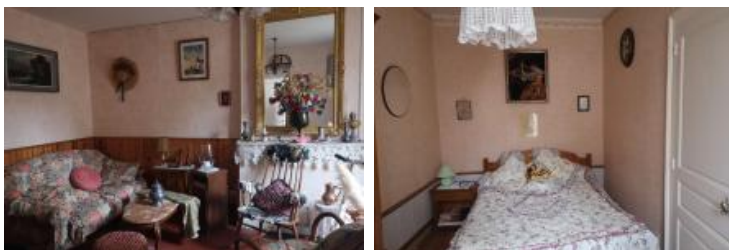

DESCRIPTION

Transaxia BLENEAU, DECIS Corinne (EI) 1h30 de Paris au pied des commerces, maison de bourg comprenant : entrée sur séjour, une chambre avec cabinet de toilette et WC, salle à manger, cuisine, salle de bains avec WC, buanderie.Cour, abri de jardin, cave, grenier aménageable.Double vitrage en partie.Assainissement collectif.Date de réalisation des diagnostics : 25/10/2023La présente annonce immobilière a été rédigée sous la responsabilité éditoriale de Mme Corinne DECIS indépendant en immobilier (sans détention de fonds), agent commercial de BCI Transaxia immatriculé au RSAC de AUXERRE sous le numéro 837570589, titulaire de la carte de démarchage immobilier pour le compte de la société BCI Transaxia France.

INFORMATIONS

Année de construction : Avant 1920

Nombre de pièces : 2

honoraires charge vendeur, hors frais de notaire

Nombre de salles de bain : 1

Nombre de chambres : 1

Nombre de salles d'eau : 1

Nombre de WC : 2

Cuisine : fermée non équipée

Chauffage : Oui

Surface habitable : 49m²

Surface du terrain : 90m²

Surface carrez : m²"

Surface terrasse : 0m²

VOTRE AGENCE

BLENEAU

3 rue d'orleans 89220 BLENEAU

Tél : 03.73.54.00.52

Site : transaxia-bleneau.fr

Faible émission de GES



Logement

Logement économe

Logement

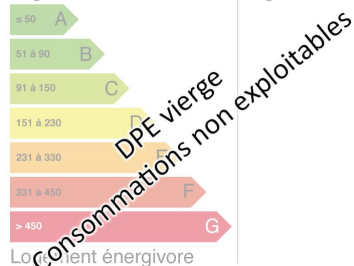

Faible émission de GES