

Maison de village

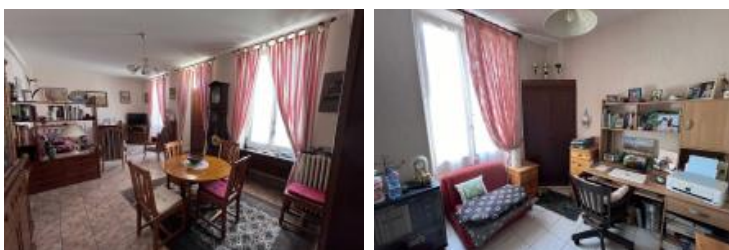

VOTRE AGENCE

CHATEAUNEUF SUR CHER

2 rue de la Halle 18190 CHATEAUNEUF SUR CHER

Tél : 02.14.00.06.46

Site : transaxia-chateauf-sur-cher.fr

Consommation énergétique

kWh/m²/an
Logement économe

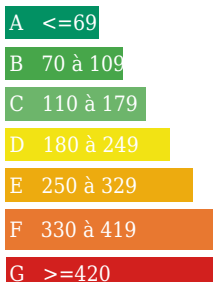

Logement énergivore

Emission de gaz

Kg Co2m²/an
Faible émission de CO2

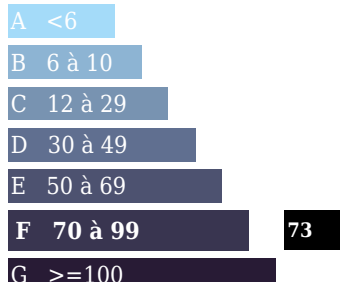

Forte émission de CO2

282 kWh/m²/an
73 Kg Co2m²/an

73

DESCRIPTION

Transaxia CHATEAUNEUF SUR CHER, BASSET Léo (EI) Maison de village A 5 min de Chateauf, maison de village comprenant 3 chambres, un bureau, cave et garage. Terrasse devant la maison et cour commune derrière. Raccordée à la fibre et au tout à l'éégout. Au rdc, un bureau 8.5m², une cuisine 9m², une salle d'eau et un salon 26.5m². A l'étage, 3 chambres (10m²-11m²-15.5m²), salle de bain, wc, buanderie et grenier aménageable de 35.5m² au-dessus du garage. Cave de 21m² sous la maison et garage de 35.5m² sur le coté de la maison comprenant la cuve fioul et la chaudière. Ecole, centre de loisirs sur place et gare sncf à 5 min. Les informations sur les risques auxquels ce bien est exposé sont disponibles sur le site Géorisques : www.géorisques.gouv.fr Votre contact Transaxia : Léo BASSET Châteauf sur Cher Tél : 06 31 55 63 75 Agent commercial enregistré sous le N° 913 78 78 18 au R.S.A.C de Bourges.

INFORMATIONS

Année de construction :

Nombre de pièces : 6

honoraires charge vendeur, hors frais de notaire

Nombre de salles de bain : 1

Nombre de chambres : 3

Nombre de salles d'eau : 1

Nombre de WC : 2

Cuisine : fermée et équipée

Chauffage : Oui

Surface habitable : 103m²

Surface du terrain : 100m²

Surface carrez : m²"

Surface terrasse : 56m²