

Maison habitable de suite

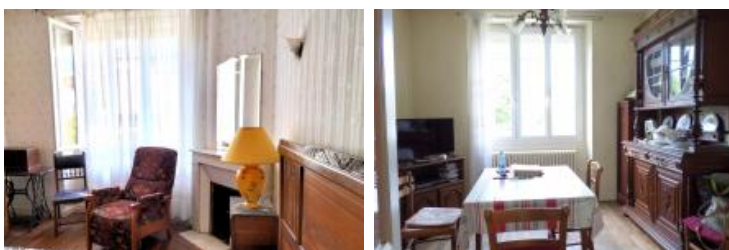

DESCRIPTION

Transaxia LE GRAND BOURG, BERGER Sylviane (EI) N° RSAC 432 431 187 Guéret .- Jolie maison INDEPENDANTE de 110 m2 - très propre - habitable tout de suite -- Double vitrage.- Jardin clos de 900 m2.- Un puits.RDC : (5 marches pour accéder depuis le jardin) : - Un grand couloir d'entrée.- Salle à manger.- Cuisine équipée.- 2 chambres.- Salle d'eau avec douche à l'italienne toute neuve.- Toilette.ETAGE : - Un palier de 12,40 m2- Une grande pièce de 42 m2- Un sous-sol complet avec la chaufferie (chaudière fioul) et point d'eau.- Dans le jardin un garage de 25 m2.- Un espace poulailler de 20 m2.-

INFORMATIONS

Année de construction : 1950

Nombre de pièces : 6

honoraires charge vendeur, hors frais de notaire

Nombre de salles de bain : 0

Nombre de chambres : 4

Nombre de salles d'eau : 1

Nombre de WC : 1

Cuisine : fermée et équipée

Chauffage : Oui

Surface habitable : 110m²

Surface du terrain : 995m²

Surface carrez : m²"

Surface terrasse : 20m²

VOTRE AGENCE

LE GRAND BOURG

9 Place du Marché 23240 LE GRAND BOURG

Tél : 05.33.08.00.70

Site : transaxia-le-grand-bourg.fr

Consommation énergétique

kWh/m²/an

Logement économe

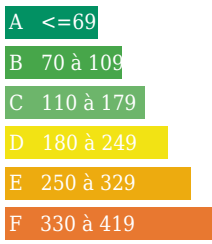

496 kWh/m²/an

Logement énergivore
Logement à consommation énergétique excessive

Emission de gaz

Kg Co2m²/an

Faible émission de CO2

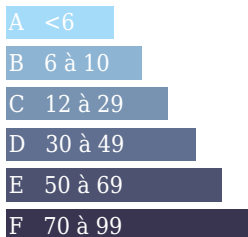

G >=100 156

Forte émission de CO2