

A 20 mn des PISTES de SKI

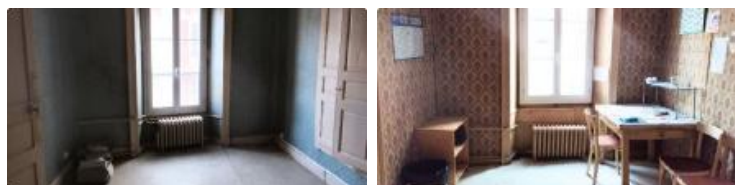

VOTRE AGENCE

AGENCE SIEGE FRANCE

121 rue d'auron 18000 bourges

Tél : 02.48.23.09.33

Site : transaxia-bourges-centre.fr

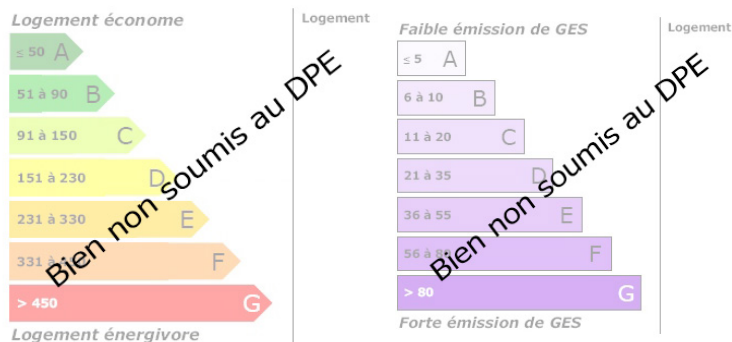

Estimation des coûts annuels entre 0 € et 0 €

DESCRIPTION

Immobilier CANTAL (15) - Entre AURILLAC et LE LIORAN (15) - Dans bourg tous commerces (Méd. Pharm. Supermarché - Ecoles - Collèges) - Immeuble élevé sur cave avec partie commerciale et habitation, comprenant : Boutique 27 m<sup>2</sup> - Arrière-boutique 12 m<sup>2</sup> - Laboratoire 14 m<sup>2</sup> - 1er étage : 2 pièces 9 & 14 m<sup>2</sup> - 2ème étage : 3 chambres 21 - 15 & 11 m<sup>2</sup> - Salle de bains - 3ème étage : 2 chambres 10 m<sup>2</sup> chacune - Grenier 43 m<sup>2</sup> - Cour sur l'arrière - Tél. 07.83.71.49.11. ou 02.48.23.09.33.

INFORMATIONS

Année de construction : Avant 1920

Nombre de pièces : 10

honoraires charge vendeur, hors frais de notaire

Nombre de salles de bain : 0

Nombre de chambres : 5

Nombre de salles d'eau : 0

Nombre de WC : 0

Cuisine : undefined

Chauffage : Oui

Surface habitable : 160m<sup>2</sup>

Surface du terrain : 20m<sup>2</sup>

Surface carrez : m<sup>2</sup>

Surface terrasse : 0m<sup>2</sup>